Peugeot 508

Allure BlueHDi 130 EAT8*MATRIX*NAV*SHZ*CARPL

PREIS
21.990 €
inkl. MwSt.
Finanzierung & Inzahlungnahme möglich

ERSTZULASSUNG	KILOMETER	LEISTUNG	KRAFTSTOFF	GETRIEBE
04/2024	**31.816 km**	**96 kW (131 PS)**	**Diesel**	**Automatik**








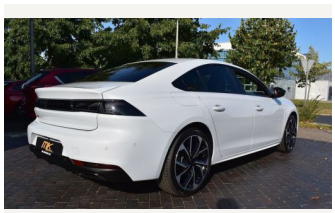






Alle Angaben laut Inserat auf mobile.de. Irrtümer, Änderungen und Zwischenverkauf vorbehalten.

Technische Daten

Erstzulassung **04/2024**	Kilometerstand **31.816 km**	Leistung **96 kW (131 PS)**
Kraftstoff **Diesel**	Getriebe **Automatik**	Antrieb **Frontantrieb**
Hubraum **1.499 cm³**	Fahrzeugart **Limousine**	Außenfarbe **Met. Okenit Weiß (Weiß) Metallic**
Innenausstattung **Teilleder, Schwarz**	Türen **4/5**	Sitzplätze **5**

- ✓ Scheckheftgepflegt
- ✓ Garantie
- ✓ HU/AU neu

Ausstattung

Komfort

- ✓ 2-Zonen-Klimaautomatik
- ✓ Einparkhilfe vorne
- ✓ 360°-Kamera
- ✓ Einparkhilfe hinten
- ✓ Elektrische Fensterheber
- ✓ Elektrische Seitenspiegel
- ✓ Elektrisch verstellbare Sitze
- ✓ Sitzheizung
- ✓ Lordosenstütze
- ✓ Mittelarmlehne
- ✓ Lederlenkrad
- ✓ Multifunktionslenkrad
- ✓ Schaltwippen
- ✓ Keyless Entry
- ✓ Zentralverriegelung
- ✓ Elektrische Heckklappe
- ✓ Regensensor
- ✓ Lichtsensor
- ✓ Automatisch abblendender Innenspiegel
- ✓ Getönte Scheiben
- ✓ Servolenkung

Sicherheit & Assistenz

- ✓ Abstandstempomat (ACC)
- ✓ LED-Scheinwerfer
- ✓ LED-Tagfahrlicht
- ✓ ABS
- ✓ ESP
- ✓ Traktionskontrolle
- ✓ Isofix
- ✓ Spurhalteassistent
- ✓ Totwinkel-Assistent
- ✓ Abstandswarner
- ✓ Notbremsassistent
- ✓ Verkehrszeichenerkennung
- ✓ Müdigkeitswarner
- ✓ Berganfahrassistent
- ✓ Reifendruckkontrolle
- ✓ Notrufsystem
- ✓ Fernlichtassistent

Multimedia

- ✓ Navigationssystem
- ✓ Bluetooth
- ✓ Freisprecheinrichtung
- ✓ Apple CarPlay
- ✓ Android Auto
- ✓ Touchscreen
- ✓ USB
- ✓ Induktionsladen fürs Smartphone
- ✓ Bordcomputer

Weitere Ausstattung

- ✓ Leichtmetallfelgen
- ✓ Dachreling
- ✓ Allwetterreifen
- ✓ Start-Stopp-Automatik
- ✓ Partikelfilter

Alle Angaben laut Inserat auf mobile.de. Irrtümer, Änderungen und Zwischenverkauf vorbehalten.

Beschreibung

GEBRAUCHTWAGE N **PEUGEOT 508 ALLURE 1.5 BLUEHDI 130 EAT8 MIT 96 KW / 130 PS** **KEIN MIETER**

- 1 Jahr Gebrauchtwagengarantie inkl. zu Ihrer Sicherheit
- Alarmanlage und Safesicherung
- Apple CarPlay und Android Auto
- Full-LED Scheinwerfer mit LED Tagfahrlicht
- 17 Zoll Leichtmetallräder auf Ganzjahresreifen
- Induktionsladeschale für Smartphone
- Kofferraumdeckel / Heckklappe elektr. betätigt (öffnen + schliessen & sensorgesteuert)
- Komfort-Paket
- Sitzheizung vorn
- Komfortsitze vorn
- Sitze vorn elektrisch verstellbar
- Sitze vorn mit ausziehbarer Oberschenkelauflage
- Lendenwirbelstütze Sitz vorn links und rechts
- Elektr. verstellbar
- Radioempfang digital (DAB+)
- Navigationssystem mit Farb- und Touchdisplay
- Multifunktionslenkrad in Leder mi Lenkradschaltung
- Autom. Begleitfunktion der Beleuchtung (Coming Home, Leaving Home)
- Außenspiegel elektr. verstell
- Heiz- und anklappbar
- Außenspiegel mit Abdeckkappen schwarz
- Blinkleuchte in Außenspiegel integriert
- Bordcomputer
- Bremsenergierückgewinnung
- Dachreling (Aluminium)
- Durchladeeinrichtung (Mittelarmlehne hinten)
- Einparkhilfe vorn und hinten mit Rückfahrkamera mit 180° Umgebungsansicht
- Elektr. Bremskraftverteilung
- Fahrassistenz-System: Aktiver Notbrems-Assistent (Active Safety Brake Plus)
- Fahrassistenz-System: aktiver Spurassistent (Lenkunterstützung)
- Fahrassistenz-System: Spurassistent (Afil)
- Fahrassistenz-System: Autom. Distanzregelung (ACC inkl. Stop&Go-Funktion)
- Fahrassistenz-System: Berganfahrhilfe
- Fahrassistenz-System: Fernlichtassistent
- Fahrassistenz-System: Kollisionswarnsystem
- Fahrassistenz-System: Müdigkeitserkennungs-Sensor
- Fahrassistenz-System: Notbrems-Assistent
- Fensterheber elektrisch vorn + hinten mit Komfortschaltung
- Fußraumleuchte vorn LED
- Gepäckraumabdeckung / Rollo
- Getriebe Automatik (8-Stufen)
- Getränkehalter vorn
- Handschuhfach beleuchtet
- Heckscheibe heizbar
- Innenspiegel mit Abblendautomatik
- Isofix-Aufnahmen für Kindersitz
- Kindersicherung elektrisch
- Klimaautomatik
- Getrennt regelbar Fahrer-/Beifahrerseite
- Lendenwirbelstütze elektrisch verstellbar
- Leseleuchten vorn und hinten
- Vorn LED
- Licht- und Regensensor
- Multifunktionsanzeige mit Touchscreen-Farbdisplay
- Otto-Partikelfilter (OPF)
- Parkbremse elektrisch
- Reifen-Reparaturkit
- Reifendruck-Kontrollsystem
- Rücksitzlehne geteilt/klappbar
- Seitenscheiben hinten und Heckscheibe dunkel getönt
- Servolenkung elektrisch
- Sitze vorn höhenverstellbar
- Sonnenblenden mit Make-up-Spiegel
- Start/Stop-Anlage
- Tagfahrlicht LED
- USB-Ladeanschlüsse (2) für 2.Sitzreihe
- Warnanlage für Sicherheitsgurte
- Zentralverriegelung mit Fernbedienung
- Die auf den Fotos abgebildeten 19 Zoll Sommerkompletträder gibt es nur gegen Aufpreis
- Sonnenblende mit Spiegel (beleuchtet)
- Bluetooth
- Einparkhilfe-Sensor vorn

Alle Angaben laut Inserat auf mobile.de. Irrtümer, Änderungen und Zwischenverkauf vorbehalten.

- Fahrassistenz-System: Totwinkel-Assistent (SAM)
- Fahrassistenz-System: Verkehrszeichenerkennung
- Fahrmodusschalter
- Einparkhilfe-Sensor hinten
- Spurhalteassistent
- Freisprecheinrichtung

Fiat Professional und Peugeot SERVICE-PARTNER mit langjähriger Erfahrung!
Zugang zu über 5.000 weiteren Fahrzeugen! SPRECHEN SIE UNS AN!
Besuchen Sie auch unsere Homepage www.mk-maring.de
Irrtum und Zwischenverkauf vorbehalten

INTERESSE? IHR ANSPRECHPARTNER

Ozan Altunkaya

Einkauf & Verkauf · Tel. 0531 580993-23
info@mk-maring.de · WhatsApp 0531 5809930

VERKAUF
Mo–Fr 9–18 Uhr · Sa 9–13 Uhr

Alle Fotos im Online-Exposé